

Deutsche Pfadfinderschaft St. Georg - Stamm St. Maria Magdalena Geldern

Diese Anmeldung bitte wie eine Sommerlager-Anmeldung behandeln und ausgefüllt abgeben. Ein Versand findet nicht statt.



Weltbekannt – Bezirkslager 2019

Liebe Pfadfinderinnen und Pfadfinder, liebe Eltern,

unser Pfadfinderbezirk **Niederrhein-Nord**, dem wir als Stamm angehören, hat im nächsten Jahr **Großes** vor. Am *Christi Himmelfahrtswochenende (Do., 30. Mai bis So., 2. Juni 2019)* veranstaltet er ein Bezirkslager für *alle* Altersstufen und lädt uns unter dem Motto „**Weltbekannt – Erdumspannt**“ nach Weeze auf das Gelände vom Parookaville-Festival ein. Dort werden bis zu 1.500 Kinder, Jugendliche und Erwachsene vom ganzen Niederrhein erwartet, um gemeinsam eine **Weltreise** zu unternehmen und viele neue Abenteuer zu erleben.

Das ist ein ganz besonderes Ereignis, zu dem auch wir als Stamm gerne mit vielen Teilnehmern fahren würden. Das letzte Lager dieser Art – Blan.B 2006 – ist nämlich schon *über 12 Jahre* her.

Darum möchten wir gerne in Erfahrung bringen, wer von Euch / von Ihren Kindern am Bezirkslager teilnehmen wird und dies mit seiner Anmeldung bestätigt.

Der Teilnahmebeitrag wird **48,- Euro** betragen. Die Anreise und Rückreise soll ab der **Juffstufe** mit dem **Fahrrad** (natürlich verkehrstüchtig) erfolgen. Die *Wölflinge* kommen mit dem *Auto* nach Weeze.

Für eine frühzeitige Planung benötigen wir Eure Anmeldungen bis spätestens **21. Dezember 2018** ausgefüllt und unterschrieben zurück. Die Anmeldung bitte einfach beim entsprechenden Gruppenleiter oder direkt bei unserem Finanzwart abgeben.

Wir hoffen, dass wir wie beim Diözesanlager 2017, auch diesmal wieder mit möglichst vielen Geldernern Pfadfindern bei einem so großen Lager vertreten sein werden.

Mehr Infos zum Bezirkslager gibt's auch im Internet unter **www.weltbekannt2019.de**.

Für den Stamm Geldern

Felix Claßen & Felix Mecklenburg
Organisation Bezirkslager 2019 für DPSG Geldern

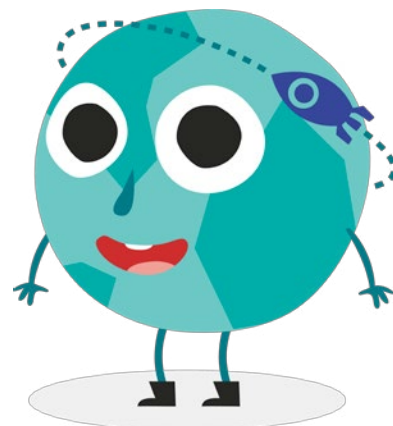

Vorstand: Thorben Kleinstäuber
Südwall 33
47608 Geldern
☎ (01 57) 89 38 79 70
thorben@dpsggeldern.de

Katja Thomas
Vogteistraße 12
47608 Geldern
☎ (0 28 31) 9 78 44 31
katinka@dpsggeldern.de

Finanzen: Thomas Westerfeld
Franz-Hitze-Straße 25
47608 Geldern
☎ (0 28 31) 45 82
westi@dpsggeldern.de

Bankverbindung:
Sparkasse Krefeld
IBAN:
DE14 3205 0000 0323 4379 54
SWIFT-BIC: SPKRDE33



Merkblatt zur Bezirkslager-Anmeldung 2019

Dieses Merkblatt komplettiert die umseitig stehende **Bezirkslager-Anmeldung** und stellt eine **verbindliche Erklärung der/des Erziehungsberechtigten** zum Schutz des Kindeswohls dar.

1. Übertragung der Aufsichtspflicht

- Ich erkläre mich einverstanden, daß die **Personenfürsorge** über mein/e Kind/er, insbesondere die Aufsichtspflicht, für die Dauer des Aufenthaltes von den verantwortlichen Leitern des DPSG-Pfadfinderstammes St. Maria Magdalena Geldern, Stammes-Nr. 14 01 21, sowie denen des Bezirkes NN, ausgeübt wird.
- Mir ist bekannt, daß die Teilnehmer in beschränktem Umfang über **freie** Zeit verfügen, in der sie nicht unter Aufsicht stehen und daß die Wahrnehmung der Aufsichtspflicht durch die Betreuer z. B. während der **Nachtruhe** nur eingeschränkt erfolgt.
- Mein/Unser/e Kind/er ist/sind berechtigt, in (mindestens) Dreier-Gruppen z. B. während eines **Stadtspieles** das Lager zu verlassen.

2. Gesundheitlicher Zustand

- Alle erforderlichen **Medikamente** werden abgegeben und dürfen von den Gruppenleitern nach vorheriger Absprache gegeben werden. Mein/Unser/e Tochter/Sohn muß aufgrund **ärztlicher Verordnung** folgende Medikamente wie folgt zu sich nehmen:
- Ich bin damit einverstanden, daß erforderlichenfalls von einem Arzt vor Ort dringend erachtete **Schutzimpfungen** sowie sonstige ärztliche Maßnahmen einschließlich **gebotener Operationen** veranlaßt werden, wenn meine/unsere **Einverständnis** nicht mehr rechtzeitig eingeholt werden kann.
- Ich/Wir erkläre/n mich/uns außerdem einverstanden, daß unserem/en Kind/ern krankheitsbedingte Medikamente verabreicht werden dürfen. Zudem dürfen die **ausgebildeten Verantwortlichen** auch anderweitige notwendige Maßnahmen zur akuten Versorgung (z. B. Wundverbände) ergreifen.
- Persönliche Angaben :

Ist das Kind (bekannt) Bettnässer?	<input type="checkbox"/> Ja	<input type="checkbox"/> Nein
Hat das Kind ansteckende Krankheiten? (wie z. B. Hautausschläge)	<input type="checkbox"/> Ja	<input type="checkbox"/> Nein
Hat das Kind Tuberkulose?	<input type="checkbox"/> Ja	<input type="checkbox"/> Nein
Ist das Kind Tuberkulose-gefährdet?	<input type="checkbox"/> Ja	<input type="checkbox"/> Nein
Hat das Kind bekannte Allergien ?	<input type="checkbox"/> Ja	<input type="checkbox"/> Nein

Wenn ja, welche?

Welche Medikamente werden dagegen genommen?
- Überstandene Infektionskrankheiten:

<input type="checkbox"/> Masern	<input type="checkbox"/> Keuchhusten	<input type="checkbox"/> Röteln
<input type="checkbox"/> Scharlach	<input type="checkbox"/> Diphtherie	<input type="checkbox"/> Mumps
<input type="checkbox"/> Windpocken	<input type="checkbox"/>	
- Bitte eine Kopie des oder den Impfpaß in einem Umschlag mitgeben bzw. dem zuständigen Gruppenleiter aushändigen!
- Hat das Kind am Abreisetag eine akute ansteckende Krankheit (z. B. Magen/Darm oder Läuse), werde ich darüber umgehend die verantwortliche Person informieren.

3. Freizeitaktivitäten

- Mein/Unser/e Kind/er dürfen an allen Freizeitmaßnahmen und Gemeinschaftsveranstaltungen im Lager teilnehmen. Das gilt auch für mehr oder weniger lange Wanderungen (z. B. während des Hikes), Klettern, Radfahren, Paddeln, Seilbahn- und Sesselliftfahrten, Sportwettkämpfe. Ja Nein
- Mein/Unser/e Kind/er dürfen während des Lagers in Privat-PKWs, Omnibussen oder in der Bahn fahren. Ja Nein
- Uns/Mir ist bekannt, daß die Kinder im Lager eigenverantwortlich Werkzeuge wie Spaten, Taschenmesser o. ä. benutzen.
- Meine/Unsere Bemerkungen bzw. Einschränkungen:

4. Sonstiges

- Mir ist bekannt, daß mein/unsere/e Kind/er kein über den abgesprochenen, altersgerechten Rahmen hinausgehendes Taschengeld mitnimmt, desweiteren werden dem Kind keine Geldbeträge nachgeschickt.
- Das/Die Kind/er wird/werden während des Lagers **nicht** besucht; dies kann zu Heimweh und Eifersucht bei den anderen Kinder führen!
- Mir ist bekannt, daß mein/unsere/e Kind/er in Ausnahmefällen aus pädagogischen Gründen vorzeitig nach Hause geschickt werden kann, wobei eine Aufsichtsperson die Rückfahrt begleiten wird und ich/wir sicherzustellen habe, daß entweder ich/wir selbst oder eine von mir ermächtigte Person das/die Kind/er für die restliche Zeit des Lagers aufnimmt. Die beauftragte Person muß ebenfalls das Recht haben zu entscheiden, auf welche Weise das/die Kind/er befördert (oder abgeholt) wird. Alle aus der Rückbeförderung zusätzlich entstandenen Kosten werden durch mich/uns getragen.
- Angabe zur beauftragten Kontaktperson im Urlaubsfall der Erziehungsberechtigten (Name, Telefon- oder Mobil-Nr., Wohnort):

5. Erklärung

- Ich/Wir habe/n die Punkte und Merkmale auf diesem Blatt gelesen und zur Kenntnis genommen und haben auch die wichtigsten Verhaltensregeln meinem/n Kind/ern erklärt und sind damit einverstanden und bezeugen dies mit meiner/unsere/n Unterschrift:

Unterschrift Erziehungsberechtigte/r

Ort, Datum

Unterschrift des/der Kind/es/er